

AMM
Abt. Messebau
Negeleinstraße 32
91710 Gunzenhausen
Germany

Bestellung Mietvitrinen

Firma: _____

Straße: _____

Ort: _____

Telefon: _____

Fax: _____

Sachbearbeiter/in: _____

E-mail: _____

Halle: _____ Stand: _____

Ausstellung / Messe: _____

Veranstaltungsort: _____

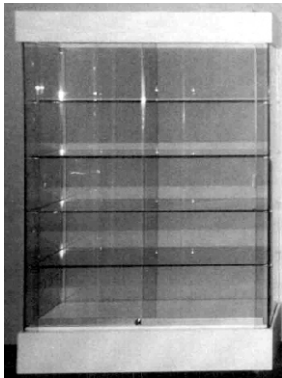

Fehlow-Vitrine
L: 123 T: 50 H: 185 cm
rundum verglast,
abschließbar,
mit Beleuchtung,
4 Zwischenböden
210,00 €

_____ Stück



Aufsatzvitrine
L: 124 T: 58 H: 22 cm
5-seitig Glas,
abschließbar,
nach oben zu öffnen
45,00 €

_____ Stück



Hochvitrine, weiß
L: 80 T: 40 H: 200 cm
4-seitig Glas,
abschließbar
185,00 €
(Beleuchtung + 33,00 €)

_____ Stück



Hochvitrine, weiß
L: 100 T: 50 H: 200 cm
4-seitig Glas,
abschließbar
205,00 €
(Beleuchtung + 33,00 €)

_____ Stück



Systemvitrine **mit**
Korpus, alu, verschl.
L: 103 T: 53 H: 190 cm
4-seitig Glas,
abschließbar
Deckenbeleuchtung
205,00 €

_____ Stück

Abbildung
wie links,
jedoch ohne
Korpus.
Glas bis unten

Systemvitrine **ohne**
Korpus, alu, verschl.
L: 103 T: 53 H: 190 cm
4-seitig Glas
abschließbar
Deckenbeleuchtung
195,00 €

_____ Stück



Tischvitrine, alu
L: 120 T: 60 H: 90 cm
4-seitig Glas
115,00 €
(Beleuchtung + 25,00 €)

_____ Stück



Tischvitrine
mit Korpus, weiß
L: 120 T: 60 H: 90 cm
4-seitig Glas
168,00 €
(Beleuchtung + 25,00 €)

_____ Stück



Infotheke, offen
Höhe: 105 cm
Platte 110 x 60 cm:
83,00 €
Platte 155 x 60 cm:
151,00 €
Platte 210 x 60 cm:
156,00 €

_____ Stück



Bartheke, offen
Höhe: 90/120 cm
Platte 100 x 60 cm:
89,00 €
Platte 155 x 60 cm:
129,00 €
Platte 210 x 60 cm:
167,00 €

_____ Stück



Infotheke, Viertel-
kreis, Platte außen
100 cm, innen 85 cm,
H: 105 cm
162,00 €

_____ Stück

||| Theken versch. Ausführungen
Barhocker
Tische rund, eckig, versch. Größen
Stühle, versch. Farben
Prospektständer
Bildschirme, Monitore
div. Beleuchtung
Teppich versch. Farben

Mietbedingungen:

1. Der Mietpreis gilt für die Dauer einer Ausstellung bzw. Messe, längstens jedoch 14 Tage, zuzüglich der gesetzlichen Mehrwertsteuer.
2. Der Mieter haftet für Schäden und Verluste von der Anlieferung bis zur Rückgabe, auch wenn der Stand schon verlassen ist.
3. Fehlendes oder beschädigtes Mietgut wird zum Wiederbeschaffungspreis berechnet.
4. Wir bitten um Ihr Verständnis, dass der Auftrag nicht ausgeführt wird, falls die Rechnung nicht oder nicht in voller Höhe vor Aufbaubeginn bei uns eingegangen ist.
5. Vorbestelltes und reserviertes Mobiliar kann nur bis spätestens 21 Tage vor der Veranstaltung storniert werden. Bei späterem Rücktritt wird die volle Mietgebühr berechnet.
6. Der Vermieter behält sich im Falle unvorhersehbarer Ereignisse vor, dem Mieter anstelle der bestellten Mietstücke gleichwertige oder bessere Ersatzstücke zu liefern.
7. Für den Ersatz von Verbrauchs- bzw. Verschleißmaterial ist der Aussteller selbst verantwortlich.
8. Das Mitbenutzen des Messestandes in irgendeiner Art durch angrenzende Aussteller ist nicht gestattet und wird bei Nichtbeachten zur Anzeige gebracht.
9. Der Standabbau erfolgt generell ab 19:00 Uhr des letzten Messetages oder nach Vereinbarung.
10. Die Zahlung ist bis 14 Tage vor Messebeginn nach erfolgter Rechnung ohne Abzug vorzunehmen.
11. Die Hauptanschlüsse für Strom und ggf. Wasser/Abwasser sind beim Veranstalter separat zu bestellen.
12. Das Benutzen des Messestandes durch angrenzende Aussteller ist nicht gestattet und wird bei Verstoß zur Anzeige gebracht.

*über 25 Jahre
Ihr Messebauer vor Ort*

Ort, Datum

Unterschrift